

BELANGRIJK

AANKOMST vanaf 14.30 uur en vertrek voor 10.30 uur.

IN DE STACARAVANS EN CHALETS is roken niet toegestaan.

LINNEN EN BEDDENGOED dient u zelf mee te nemen voor de aanwezige slaapplekken:

- 2 persoons hoeslaken (1x)
- 1 persoons hoeslakens (x aantal pers.)
- 1 persoons dekbedovertrekken (x aantal pers.)
- Handdoeken en theedoeken

Meer info: www.heigraaf.nl/Inventarislijst.pdf.

ANNULERING gaat via de Recron voorwaarden. Het is verstandig om een annuleringsverzekering af te sluiten. De kosten voor het afsluiten van een annuleringsverzekering zijn: 5,5 % van het totaalbedrag + € 6,50 poliskosten.

DE BETALING 55% van het totaalbedrag moet binnen 2 weken na ontvangst van de reserveringsbevestiging voldaan worden. Het restant moet uiterlijk 6 weken voor aankomst zijn betaald. U betaalt bij ons geen reserveringskosten. Alleen voor het eventueel wijzigen van uw reservering zal € 16,00 in rekening worden gebracht (mits wijzigen mogelijk is).

STACARAVAN OF CHALET KOPEN?

Het hele jaar door kunnen genieten....
.....is dat niet waar iedereen van droomt?

Als vakantiepark "De Heigraaf" willen wij u de mogelijkheid bieden om deze droom uit te laten komen en te genieten van uw tweede huis op de Utrechtse Heuvelrug, aan de rand van de Gelderse Vallei.

Naast standaard stacaravans en chalets zijn er ook chalets in landelijke stijl met riet gedekte kap of een Oud Woudenbergshuisje met Hollandse dakpannen, een kamer-en-suite en een sfeervol balken plafond.

Als u nieuwsgierig bent geworden over de mogelijkheden vertellen wij u graag meer in een vrijblijvend gesprek.

DE BORG bij het huren van een stacaravan of chalet bedraagt € 150,00 en voor het 4-wekenarrangement € 798,00. De stacaravan of chalet moet schoon worden achter gelaten. De borg ontvangt u per bank retour tenzij er schade- of schoonmaakkosten verrekend dienen te worden. De schoonmaaklijst is in de stacaravan en het chalet aanwezig.

BEZOEKERS. Tijdens openingstijden van de receptie kunt u voor € 3,00 een bezoekerspas kopen welke de hele dag geldig is. Indien u bezoek ontvangt buiten de openingstijden dient u zelf te zorgen voor in- en uitrijmunten welke € 3,00 per set kosten (niet bruikbaar tijdens openingstijden). Auto's mogen niet geparkeerd worden op de oprit voor de slagboom of langs het hek.

REGLEMENT. Voetballen mag alleen op het sportveld. Lees de vakantiegid voor alle informatie en het volledige reglement. Op de boeking zijn Recron voorwaarden en ons reglement van toepassing.



Familie Van de Lagemaat
De Heygraeff 9, 3931 ML Woudenberg
033-2865066 • info@heigraaf.nl
Banknummer 37 24 03 867

www.heigraaf.nl

HET KLOKJE ROND...

Genieten



VAKANTIEPARK "DE HEIGRAAF"



**Huurfolder
2012**



CHALETS

De comfortabele chalets zijn gelegen aan rustige laantjes zoals Torenzicht, Haverveld, Gersteveld en Tarweveld. Met een schitterend uitzicht over de landerijen die grenzen aan de bossen van de Utrechtse Heuvelrug kunt u helemaal tot rust komen en genieten van de natuur. Uiteraard zijn de plaatsen heerlijk ruim zodat u ook vanuit uw luie stoel optimaal kunt genieten van het buitenleven.



PER 4-WEKEN

Het 4-wekenarrangement is inclusief 2 personen, 1 auto en exclusief gas-, water- en elektraverbruik. Meerprijs extra persoon € 79,80 per 4 weken.

Maart	02/03 – 30/03	€ 798,-
April	30/03 – 27/04	€ 798,-
Mei	04/05 – 01/06	€ 798,-
Juni	01/06 – 29/06	€ 798,-
September	31/08 – 28/09	€ 798,-
Oktober	28/09 – 26/10	€ 798,-
November	26/10 – 23/11	€ 798,-
December	23/11 – 21/12	€ 798,-

PER WEEK

De onderstaande tarieven zijn inclusief 2 personen, 1 auto, gas-, water- en elektra verbruik. Meerprijs extra persoon € 31,50 per week.

30/03 - 06/04	€ 331*	13/07 - 20/07	€ 644
06/04 - 13/04	€ 338*	20/07 - 27/07	€ 644
13/04 - 20/04	€ 348*	27/07 - 03/08	€ 644
20/04 - 27/04	€ 354*	03/08 - 10/08	€ 644
27/04 - 04/05	€ 399	10/08 - 17/08	€ 575
04/05 - 11/05	€ 399*	17/08 - 24/08	€ 521
11/05 - 18/05	€ 399	24/08 - 31/08	€ 491
18/05 - 25/05	€ 399	31/08 - 07/09	€ 376*
25/05 - 01/06	€ 401	07/09 - 14/09	€ 359*
01/06 - 08/06	€ 404*	14/09 - 21/09	€ 348*
08/06 - 15/06	€ 413*	21/09 - 28/09	€ 338*
15/06 - 22/06	€ 419*	28/09 - 05/10	€ 326*
22/06 - 29/06	€ 424*	05/10 - 12/10	€ 313*
29/06 - 06/07	€ 504	12/10 - 19/10	€ 388*
06/07 - 13/07	€ 556	19/10 - 26/10	€ 388*

*20% korting voor 55-plussers en bij huur vanaf 2 weken



Diverse modellen



Chalet voor mindervaliden



Stacaravan

STACARAVANS

De stacaravans zijn van alle gemakken voorzien. Ze zijn gelegen op het stacaravanterrein op loopafstand van de supermarkt, de recreatiezaal en het restaurant.

De onderstaande tarieven zijn inclusief 2 personen, 1 auto en gas-, water- en elektra verbruik.

Meerprijs extra persoon:

per week	€ 28,-
per midweek	€ 16,-
per weekend	€ 12,-

	Week	Midweek	Weekend
30/03 - 06/04	€ 265*	€ 146*	€ 150*
06/04 - 13/04	€ 270*	€ 148*	€ 153*
13/04 - 20/04	€ 278*	€ 153*	€ 159*
20/04 - 27/04	€ 283*	€ 159*	€ 164*
27/04 - 04/05	€ 319	€ 168	€ 186
04/05 - 11/05	€ 319*	€ 172*	€ 188*
11/05 - 18/05	€ 319	€ 172	€ 188
18/05 - 25/05	€ 319	€ 173	€ 188
25/05 - 01/06	€ 321	€ 177	€ 193
01/06 - 08/06	€ 323*	€ 181*	€ 189*
08/06 - 15/06	€ 330*	€ 185*	€ 195*
15/06 - 22/06	€ 335*	€ 191*	€ 205*
22/06 - 29/06	€ 339*	€ 196*	€ 210*
29/06 - 06/07	€ 403	n.v.t.	n.v.t.
06/07 - 13/07	€ 445	n.v.t.	n.v.t.
13/07 - 20/07	€ 515	n.v.t.	n.v.t.
20/07 - 27/07	€ 515	n.v.t.	n.v.t.
27/07 - 03/08	€ 515	n.v.t.	n.v.t.
03/08 - 10/08	€ 515	n.v.t.	n.v.t.
10/08 - 17/08	€ 460	n.v.t.	n.v.t.
17/08 - 24/08	€ 417	n.v.t.	n.v.t.
24/08 - 31/08	€ 393	n.v.t.	n.v.t.
31/08 - 07/09	€ 301*	€ 175*	€ 198*
07/09 - 14/09	€ 287*	€ 164*	€ 188*
14/09 - 21/09	€ 278*	€ 155*	€ 175*
21/09 - 28/09	€ 270*	€ 152*	€ 168*
28/09 - 05/10	€ 261*	€ 145*	€ 156*
05/10 - 12/10	€ 250*	€ 140*	€ 144*
12/10 - 19/10	€ 310*	€ 184*	€ 194*
19/10 - 26/10	€ 310*	€ 184*	€ 194*

*20% korting voor 55-plussers en bij huur vanaf 2 weken



Chaletlaan



Chalet van binnen



Chalet met vrij uitzicht

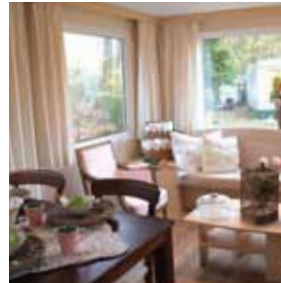

Stacaravan van binnen